



# Municipalidad de Casilda



## ANEXO N° 1 (modelo no valido para su presentación formal)

### FORMULARIO DE PROPUESTA (N° ----)

Casilda,..... de.....de 2017.-

Sr.....

Su Despacho

Ref.: Licitación Pública para la ejecución de la Obra  
**REPARACIÓN COMPLEJO FONAVI – CASILDA.**

De nuestra consideración:

Los que suscriben, Director Técnico y Proponente.....respectivamente, de la Empresa  
..... inscrita en el Registro de Licitadores de Santa Fe, Sección  
Obras de Arquitectura N° ..... se presentan a la Concurso de Precios de referencia y cotizan precio  
de ejecución de los trabajos indicados en la documentación correspondiente.

El monto de la propuesta, en un todo de acuerdo a los planos, especificaciones, presupuesto oficial, pliegos de  
condiciones y otros, asciende a la suma de: \$..... (en números)  
.....(en letras)

Dejamos expresa constancia que el mantenimiento de la presente oferta, es de 60 (sesenta) días calendario;  
prorrogables de conformidad al Artículo N° 10 del Pliego Único de Bases y Condiciones.

Saludamos con atenta consideración.

.....  
Director Técnico

.....  
Proponente

Sello de la Empresa

**NOTA IMPORTANTE:** No se aceptara ningún tipo de variante a la oferta solicitada.



# Municipalidad de Casilda



## ANEXO Nº 2 OBRAS SIMILARES A LA QUE SE LICITA

N	COMITENTE	OBRA (1)							
	NOMBRE DOMICILIO	NOMBRE UBICACIÓN	DATOS CONTRACTURALES		S U P	V O L	CANT. DE NIVELES	MONTO DE CONTRATO (2)	% DE AVANCE
			FECHA INICIO	FECHA TERM.					

### OTRAS OBRAS REALIZADAS

N	COMITENTE	OBRA (1)							
	NOMBRE DOMICILIO	NOMBRE UBICACIÓN	DATOS CONTRACTURALES		S U P	V O L	CANT. DE NIVELES	MONTO DE CONTRATO (2)	
			FECHA INICIO	FECHA TERM.					

### NOTAS IMPORTANTES:

- (1) Las obras que se detallen no podrán tener una antigüedad mayor de 10 (diez) años, contada desde la fecha de firma del Acta de Recepción Definitiva, cuya copia debidamente certificada o Certificación del Comitente, deberá acompañar para su acreditación.
  - (2) El Monto de Obra se consignará a valores de contrato
  - (3) Declarar una sola planilla aunque se trate de una UTE. En este caso aclarar a que Firma de la Asociación corresponde la obra.
  - (4) El Oferente podrá declarar otras obras, que aunque no cumplan con las exigencias de "obras análogas" permitan igualmente dar magnitud a sus antecedentes y referencias técnicas generales.
- Para las formalidades de presentación y acreditación valen las Notas 1, 2 y 3 expresadas más arriba.

Casilda,.....

.....  
Firma y Sello del Proponente

.....  
Firma y Sello del Director Técnico



# Municipalidad de Casilda



## ANEXO Nº 3 EQUIPOS Y HERRAMIENTAS

Se deberá confeccionar con firma y sello del Proponente y del Director Técnico una Planilla de Equipos y Herramientas útiles para su uso en la obra y que contenga la siguiente información:

Tipo de equipo/herramienta	Marca	Modelo	Antigüedad	Estado

Sello y firma Director  
Técnico

Sello y firma Proponente



# Municipalidad de Casilda



## ANEXO N° 5

### PLAN DE TRABAJOS FÍSICO (1)

D.1.	COMUN PARA TODOS LOS MONOBLOCKS	INCID. %	MES 1	MES 2	MES 3	MES 4	MES 5
D.2.	MONOBLOCK N° 2						
D.3.	MONOBLOCK N° 3						
D.4.	MONOBLOCK N° 5						
D.5.	MONOBLOCK N° 6						
D.6.	MONOBLOCK N° 7 (a)						
D.7.	MONOBLOCK N° 7 (b)						
D.8.	MONOBLOCK 2(a+b) / 3 / 5 (a+b) / 6(b) / 7.-solo escalera-						
D.9.	MONOBLOCK 6(a).-solo escalera-						



## ANEXO Nº 6

### CURVA DE INVERSIONES (2)

INVERS. % / \$

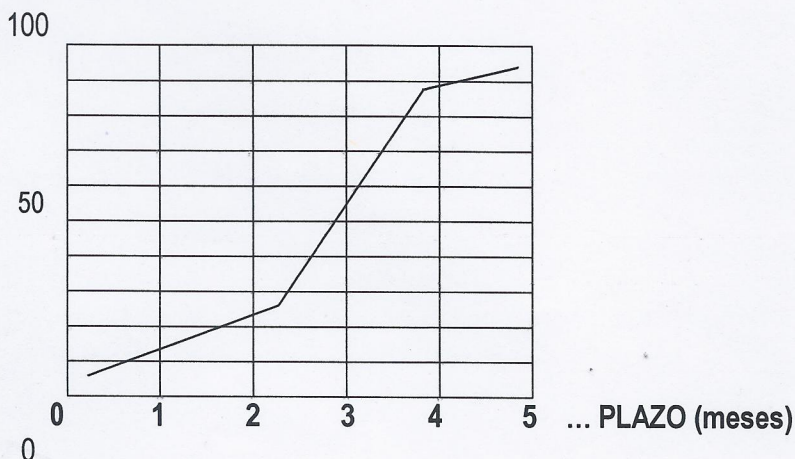

### NOTAS IMPORTANTES:

- (1) El Plan de Trabajo de avance físico deberá realizarse a través de Diagramas de Barras (Gantt) discriminando por Rubros, de acuerdo a Presupuestos.
- (2) La Curva de Inversiones se representará con los % y precios acumulados derivados del Plan de Trabajos Previo a la firma del contrato, la Adjudicataria deberá presentar el Plan de Trabajos e Inversión, "ajustado".
- (3) Se deberá entregar soporte magnético del Presupuesto, en formato editable.



# Municipalidad de Casilda



## ANEXO Nº 7 DIRECTOR TÉCNICO DE LA EMPRESA (\*)

Apellido y Nombre.....

Documento de Identidad (Tipo y No.).....

Título:.....Universidad:.....

Especialización:.....Institución:.....

Matrícula Nº..... Colegio:..... Distrito.....

Fecha de Inscripción..... Categoría:.....

Antecedentes:(1).....

(1) Consignar Datos en Planilla:

Obra Nombre Ubicación Comitente	Tipo Obra Trabajo Plazo de ejecución (breve descripción)	Tarea /Rol cumplido (breve descripción)	Fechas desempeño (desde / hasta)
---------------------------------------	---	--	-------------------------------------

*Podrá agregarse Curriculum Vitae si se considera necesario.*

Por la presente declaro la veracidad de los datos consignados más arriba; como así también estar habilitado para el ejercicio profesional durante el año en curso; y me comprometo a prestar mis servicios profesionales conforme lo exigen las Reglamentaciones vigentes y el presente Pliego.

Casilda,.....de 2017.-

.....  
Firma y Sello del Proponente

.....  
Firma y Sello del Director Técnico



# Municipalidad de Casilda



## ANEXO N°8 REPRESENTANTE TÉCNICO EN LA OBRA (\*)

Apellido y Nombre.....

Documento de Identidad (Tipo y No.).....

Título:.....Universidad:.....

Especialización:.....Institución:.....

Matrícula N°.....Colegio:.....Distrito.....

Fecha de Inscripción.....Categoría:.....

Antecedentes:(1).....

(1) Consignar Datos en Planilla:

Obra Nombre Ubicación Comitente	Tipo Obra Trabajo Plazo de ejecución (breve descripción)	Tarea /Rol cumplido (breve descripción)	Fechas desempeño (desde / hasta)
--	--	--	--

*Se deberá agregar Curriculum Vitae, al momento de la firma del inicio de obra.*

Por la presente declaro la veracidad de los datos consignados más arriba; como así también estar habilitado para el ejercicio profesional durante el año en curso; y me comprometo a prestar mis servicios profesionales conforme lo exigen las Reglamentaciones vigentes y el presente Pliego.

Casilda, ..... de ..... de 2017.-

.....  
Firma y Sello del Proponente

.....  
Firma y Sello del Director Técnico



# Municipalidad de Casilda



## ANEXO N° 9 Responsable de Higiene y Seguridad en el Trabajo. (\*)

Apellido y Nombre.....

Documento de Identidad (Tipo y No.).....

Título:.....Universidad:.....

Especialización:.....Institución:.....

Matrícula N°.....Colegio:.....Distrito.....

Fecha de Inscripción.....Categoría:.....

Antecedentes:(1).....

(1) Consignar Datos en Planilla:

Obra Nombre Ubicación Comitente	Tipo Obra Trabajo Plazo de ejecución (breve descripción)	Tarea /Rol cumplido (breve descripción)	Fechas desempeño (desde / hasta)
--	--	--	--

*Se deberá agregar Curriculum Vitae, al momento de la firma del inicio de obra.*

Por la presente declaro la veracidad de los datos consignados más arriba; como así también estar habilitado para el ejercicio profesional durante el año en curso; y me comprometo a prestar mis servicios profesionales conforme lo exigen las Reglamentaciones vigentes y el presente Pliego.

Casilda, ..... de ..... de 2017.-

.....  
Firma y Sello del Proponente

.....  
Firma y Sello del Director Técnico





# Municipalidad de Casilda



## ANEXO Nº 10

### Cláusula de No Repetición de la ART contra el Comitente.

El siguiente texto debe incluirse como parte del contrato de Seguro de Riesgo de Trabajo que presente oportunamente la contratista

“(Indicar Nombre de la A.R.T) A.R.T. renuncio en forma expresa a iniciar toda acción de repetición o regreso contra el Comitente, sus funcionarios, empleados u obreros, bien sea con fundamento en el Art. 39 inc.5 de la Ley 24.557 o en cualquier otra norma jurídica, con motivo de las prestaciones en especie o dinerarias que me vea obligada a abonar al personal dependiente o ex-dependiente de (Indicar Nombre de la empresa contratista) alcanzados por la cobertura de la presente póliza, por accidentes de trabajo o enfermedad profesional sufridos o contraídos por el hecho o en ocasión del trabajo o en el trayecto entre el domicilio del trabajador y el lugar de trabajo o viceversa.- (Indicar Nombre de la A.R.T) A.R.T. me obligo a comunicar a la Repartición, en forma fehaciente, los incumplimientos a la póliza en que incurra el asegurado, y especialmente en la falta de pago en término de la misma, dentro de los diez (10) días de verificados.-“



# Municipalidad de Casilda



## ANEXO Nº 11 DECLARACIÓN JURADA

OBRA:.....

OFERENTE:.....

Los abajo firmantes, en nombre y representación del Oferente, manifiestan con carácter de Declaración Jurada que, al día de la fecha de la presentación de esta propuesta licitatoria, no tiene promovido y/o iniciado pedido de Concurso de Acreedores no homologado, ni quiebra, como así también que el Oferente de referencia no tiene conocimiento de poseer acción judicial de cualquier fuero en su contra por la Municipalidad de Casilda o por la Provincia de Santa Fe, o por cualquier otro Ente Oficial de dicha provincia, ni que la Provincia hubiera formulado denuncias penales por la Comisión de presuntos ilícitos cometidos en la tramitación, ejecución o recepción de contratos de suministros, obras públicas o cualquier contrato administrativo suscripto con esos entes.

Igualmente declaran, los socios que integran la empresa oferente, no estar inscriptos en el Registro de Deudores Alimentarios Morosos, Ley Nº 11945.

Asimismo, se declara que por cualquier cuestión judicial que se suscite se acepta la Jurisdicción de la Justicia Ordinaria de Casilda, Provincia de Santa Fe.

Por otra parte, manifestamos conocer la zona de emplazamiento de la obra licitada, las condiciones en que se ejecutará la misma y nos comprometemos a disponer en forma inmediata a la fecha de la firma del contrato, el equipamiento ofrecido según Anexo 3.

-----  
Firma y aclaración  
del Oferente

-----  
Firma y aclaración  
del Director Técnico

Lugar y fecha.....